

AUSSTELLER

2rad Jessen, Kelheim
 Amt für Ernährung, Landwirtschaft und Forsten, Abensberg
 Amt für ländliche Entwicklung Niederbayern AOK Bayern, Kelheim
 Apfelparadies Winklhof, Wurmsham
 Arjuna-Versand & BioFeinkost, Aindling
 Bayer. Staatsforsten, Forstbetrieb Kelheim
 Bayerische Waldbauernschule, Kelheim
 Bayer. Bauernverband, Landfrauengruppe Kelheim
 Bayernwerk Netz GmbH, Regensburg
 Bienenflüsterer Niederbayern/Oberpfalz e.V., Kelheim
 Biohof Butz, Viehhausen
 Bioland - Regionalgruppe Kelheim-Regensburg
 Bioland Streuobsthof Stöckl, Rohr i. NB
 Bund Naturschutz in Bayern e.V., KV Kelheim
 BÜNDNIS 90/Die GRÜNEN, Kreisgruppe Kelheim
 Bündnis für Menschenwürde e.V., Kelheim
 CARMEN e.V., Straubing
 CariMarkt Carida Kelheim GmbH, Kelheim
 Carlbauer, Kelheim
 Carry & smile, Bayreuth
 CSU Kreisverband Kelheim, AK Umwelt
 Diakonisches Werk e.V., Integrationsfachdienst, Landshut
 Eberl, Forst- und Gartentechnik, Kelheim
 eBike Plus, Kelheim
 Energieagentur Regensburg e.V.
 Ergänzende unabh. Teilhaberberatung, Altdorf
 Evangelisch-Lutherische Kirchengem., Kelheim-Saal
 Filz vom Wolf, Kulmain
 Freiwillige Feuerwehr Kelheim-Stadt e.V.
 Friedels Brutzelstube, Kelheim
 Fritsch Vertriebs GmbH, Riedenburg - Prunn
 Goldberg Klinik Kelheim GmbH
 Greenpeace Gruppe Regensburg
 Grünleitner Maria, Pfeffenhausen
 Harmuth Yvonne, Mainburg
 Imkerverein Kelheim
 Ingerl & Schmailzl Raumausstattung, Kelheim
 Jägerwirt First Bavarian Diner, Siegenburg
 KEB im Landkreis Kelheim, Abensberg
 Klein GmbH Bad - Heizung - Solar, Nußhausen
 Kleiner Heizung - Lüftung - Sanitär, Kelheim
 Kraus Garten und Landschaft, Ihrlertstein
 Kreisfischereiverein Kelheim e.V.
 Kreissparkasse Kelheim
 Kreisverband Gartenbau-Landespflege Kelheim
 Küsters Naturprodukte, Hexenagger
 Landesbund für Vogelschutz
 Landratsamt Kelheim
 Abfallwirtschaft
 Untere Naturschutzbehörde
 Verkehrsgemeinschaft Landkreis Kelheim
 Zentrum für Chancengleichheit

Landschaftspflegeverband Kelheim VöF e.V.
 Lenzbauer Naturland Hof, Siegenburg
 Limmer Anna, Kelheim
 Luisengärten, Naderer Luise, Riedenburg
 Metzgerei Kraus, Kelheim
 Metzgerei und Wildhandlung Schmid, Altmannstein
 MIPA Direkt AG, Landshut
 Mittelbayerischer Verlag KG, Regensburg
 Mt Marketing GmbH, Beilngries
 Naturalis Energiesysteme GmbH, Hemau
 Naturpark Altmühltal e.V.
 Natursinn, Altmannstein
 Obst- und Gartenbauverein Kelheim und Umgebung
 Offene Behindertenarbeit, Magdalena, Abensberg
 Ostwind Erneuerbare Energien GmbH, Regensburg
 Pielmeier Biologische Weine, Stubenberg
 Püppilotta by Sabrina, Riedenburg
 Reisinger Innenausbau, Sausthal-Ihrlertstein
 Riedenburger Brauhaus Michael Krieger KG
 Rockermeier Heizung & Sanitär GmbH, Abensberg
 Rödl Süßwaren, Offenstetten
 Rotviehhof am Jurasteig, Graml, Kallmünz
 Sanitätshaus Seitz GmbH, Kelheim
 Schalk Gartenbau u. Gartenpflege, Kelheim
 Schramm Margit, Kipfenberg - Altenzell
 Schuhmann GmbH, Painten
 Schweiger Edelbrennerei & Kaffeerösterei GbR, Kelheim
 Schweinfach glücklich GbR, Einmuß
 Schwertner Hans und Elke GbR, Buchhofen
 SenerTec-Center Mainburg GmbH
 Siedlerverein Kelheim-Affeking-Gmünd
 Slow Food Deutschland, Convivium Niederbayern
 Solidarität in der Einen Welt e.V., Kelheim
 Sonnenstrom Bauer GmbH & Co. KG, Kelheim
 Stadtwerke Kelheim GmbH & Co. KG
 Team Rauszeit, Hausen
 THW Ortsverband Kelheim
 Tiefenbacher Teppichhandweberei Hutterer
 Tierhilfe Kelheim-Abensberg u. Umgebung e.V.
 Tourismusverband im Landkreis Kelheim e.V.
 Trägerverein Christliche Gemeinde e.V., Kelheim
 UniCreditBank AG, Kelheim
 VHS-Weiterbildungsakademie Kelheim e.V.
 Waldbesitzervereinigung Kelheim-Thaldorf w.V.
 Walhalla Lamm, Regensburg
 Wallner GmbH & Co. KG, Ihrlertstein
 Wiedmann GmbH, Autohaus, Saal a. d. Do.
 Wolf GmbH, Mainburg
 Zentrum Bayern Familie und Soziales, Landshut

Nähere Informationen zu den Ausstellern erhalten Sie im Internet: www.landkreis-kelheim.de

VERANSTALTER



Landkreis Kelheim, Telefon (09441) 207-1240
 Stadt Kelheim, Telefon (09441) 701-257
 Landschaftspflegeverband Kelheim VöF e.V. mit LEADER-Geschäftsstelle, Telefon (09441) 207-7320.

GEFÖRDERT DURCH



SPONSOREN



ANFAHRTSPLAN

Umweltfreundlich zu den Regional- und Umwelttagen mit der Verkehrsgemeinschaft Landkreis Kelheim (VLK-Info Telefon 08 00-99 99 800 gebührenfrei) Mo-Fr 8:00-12:00 und Mo und Do 14:00-16:00 Uhr

KELHEIM

MIX Papier
FSC® C022930

REGIONAL-UMWELT TAGE

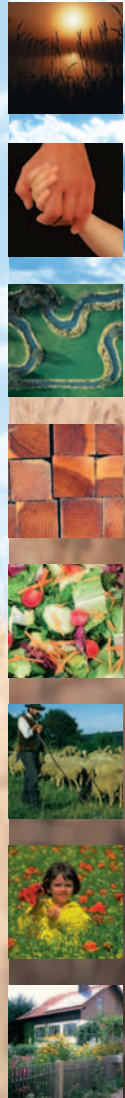

BioDorf am „Alten Markt“
Verkaufsoffener Sonntag von 12-17 Uhr

www.landkreis-kelheim.de

Kelheim Altstadt

Samstag, 28. September und Sonntag, 29. September 2019

Bei den 12. Regional- und Umwelttagen bieten die Aussteller Informationen und Wissenswertes zu den nachfolgenden Themenbereichen an.

Energie und Technik

Klimawandel – Ideen zur Anpassung aus der Region
Nachwachsende Rohstoffe – Information und Beratung
Energieberatung; Förder- und Finanzierungsmöglichkeiten
Pellets-, Holz-, Hackschnitzelanlagen, Öfen
Solar- und Photovoltaikanlagen; Nahwärmeversorgung
Regionale Windenergieprojekte, Wasseraufbereitung, Wärmepumpen
Kraft-Wärme-Kopplung; Speichersysteme, Lademöglichkeiten



Soziale Initiativen

Fairtrade – Solidarität mit einer Welt
Bildungsangebote von Kinder-Uni bis Verbraucherschutz
Pilgern auf der Via-Nova und dem Jakobsweg
Arabisch, Farsi, Tigrinya – kleine internationale Sprachschule
Landkreis Kelheim inklusiv; Modellregion „Naturtourismus“



Land und Landschaft

Naturraum Wald – von Waldbaden bis Maschineneinsatz
Biodiversität und Artenschutz, Streuobstanbau, Hecken
Der Uhu im Fokus – 40 Jahre Vogelschutz
Muh und Mäh – tierische Landschaftspfleger
Lebensraum für Fische; Schweinfach Glücklich!



Gesundes Bauen und Wohnen

Umweltfreundliches Renovieren
Polstern mit Naturmaterialien; Sonnenschutz
Aus Alt mach Neu – Erneuerung von Treppen und Naturböden
Naturverträgliche Farben, Öle, Wachse, Anstriche



Gesundes Leben

Sanitätsprodukte: fit im Alter
Sinnvolle Ernährung; Verbraucherschutz
Wollprodukte; Filzprodukte; Lammfellartikel
Naturkosmetik; Heilmittel; Kinderbekleidung handgemacht



Aus der Region – für die Region

Ökobiere; Bioerfrischungsgetränke; Bioweine und sortenreine Säfte
Historische Kartoffelsorten; Bio-Milchprodukte, -Joghurt, -Käse
Spezialitäten vom „Altmühltaler Lamm“ und vom „Roten Höhenvieh“;
Grillspeisen; Fleisch und Wurst; Bavarian Burger
Wildbratwürste; Wrapes; Wildschwein und Spanferkel vom Grill
Apfelsaft frisch gepresst; Obst; Most und Obstbrände
Schaubackten: Kuchen; Kräpfen; Küchel



Natur, Garten und Kunsthandwerk

Der bienenfreundliche Garten – Informationen und Tipps
Garten kreativ – aus Alt mach Neu! Reisigbesen, Flechtvorführungen
Akkusysteme für den Garten
Heimische Natursteine; Schaugarten, Beratung Gartengestaltung
Floristik; Naturkränze und Gestecke; Kunstgegenstände
Robuste Obstgehölze und naturnahe Pflanzen



Kinderprogramm und Aktionen

Botschafter der Artenvielfalt – „Check in“ auf der Arche
Waldbaden für Kinder, Filzen kunterbunt
Bau von Insektenhotels und Nistkästen
Auf der Jagd nach dem Plastik
Mit dem ÖPNV auf die Carrerabahn, Kettcar-Parcours
Glücksrad-Tombola und allerlei Rätselspiele
Rotviehmemory; Bastelwerkstatt mit Naturmaterialien
Apfelsaft frisch pressen; Kinderbauernhof; Biopionier-Diplom
Kistenstapeln mit dem THW; Motorsägenketten schärfen

Nur am Samstag ab 14:00 Uhr

Reparatur-Café
Ort: Evangelisches Gemeindezentrum in der Altmühlstraße

Nur am Sonntag ab 13:30 Uhr

Malaktion der Kunst-Werkstatt
Ort: Eingang der evangelischen Kirche in der Altmühlstraße

Sonderaktionen

Energie- und Elektromobilitätsmeile

Elektroautos, Pedelecs, E-Bikes,
Segways, E-Riksha: Lastenräder
Ort: Altmühlstraße



BioDorf

Kulinarisches vom regionalen Biobauern
Tiere vom Bio-Bauernhof; Technik und Maschinen; Artenvielfalt
Sieben Prinzipien der Biolandwirtschaft; Rätselraten
Ort: Alter Markt



Ausstellung „Energiewende“

„Energiebedarf senken“, „Energieeffizienz steigern“,
„Erneuerbare Energien ausbauen“
Ort: Schalterhalle Kreissparkasse Kelheim



Kreislauf Wasser – Brunnenführungen

Anmeldung: Stadtwerke Kelheim, Kundencenter, Ludwigsplatz 1
Samstag/Sonntag jeweils 11:00 und 14:00 Uhr, Dauer 45 Min



Eröffnung „Eine Welt Laden“

Fairer Handel – ein Blick hinter die Lieferketten
Ort: Donaustr. 2



Filmvorführung und Matinee

Die Schlucht – ein Jahr in der Weltenburger Enge
Ein Film des Bayerischen Rundfunks
im Kelheimer Kinocenter, Sonntag, 12:00 Uhr



Kunstinstallation „Plastik in your world“

Tanja Martina Federl, Furth im Wald
Ort: Ludwigsplatz 12



Freitag, 27. September 2019

19:00 Uhr
Auszeichnung „Klimaschutzpreis Landkreis Kelheim“
Landrat Martin Neumeyer



Vortrag „Welt mit Zukunft“
Warum unsere Haltung heute für die Zukunft morgen entscheidend ist!
Referent: Andreas Huber, Deutsche Gesellschaft CLUB OF ROME
Ort: Landratsamt Kelheim, Donaupark 12, Kelheim

Samstag, 28. September 2019

10:00 Uhr – 17:00 Uhr
Regional- & Umweltmarkt mit vielen Aktivitäten

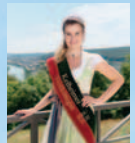

11:00 Uhr
Eröffnung und Fissanstich
mit der Kelheimer Festkönigin Lena Thalmaier
und der Bio-Königin Carina Bichler
Ort: Innenhof im Alten Rathaus

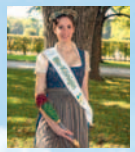

Musikprogramm

Hauptbühne Rathaus
11:00 Uhr – 14:00 Uhr „Hollédauer Hopfamusi“
14:00 Uhr – 17:00 Uhr „Viel-Harmonie im unteren Altmühltal“
Bühne am Alten Markt
11:00 Uhr – 14:00 Uhr „Gmiatlichs Blech“
14:00 Uhr – 17:00 Uhr „Trio Schramm“

Sonntag, 29. September 2019

10:00 Uhr – 17:00 Uhr
Regional- & Umweltmarkt mit vielen Aktivitäten

11:00 Uhr
Gottesdienst: „Ökosoziale Verantwortung für die Schöpfung“
Stadtpfarrkirche Mariä Himmelfahrt
Musik: Gruppe „cababana“, Musik aus Südamerika

12:00 Uhr
„Die Schlucht – Ein Jahr in der Weltenburger Enge“
Filmvorführung und Matinee im Kelheimer Kinocenter

Musikprogramm

Hauptbühne am Rathaus
11:00 Uhr – 13:00 Uhr „Acoustic Company“
14:00 Uhr – 17:00 Uhr „Altbayerisch Blech“
Bühne am Alten Markt
11:00 Uhr – 14:00 Uhr „Heike & Susi“
14:00 Uhr – 17:00 Uhr „Bladbeisser“
Trommel-Combo „El Bateria“:
14:00 Uhr Altmühlstraße, 14:20 Uhr Donaustraße
14:40 Uhr Alter Markt, 15:00 Uhr Ludwigsstatue

Verkaufsoffener Sonntag von 12 – 17 Uhr